

**Raggiungibilità veicolare**  
Il Centro Diurno è sito nel quadrante Ovest del territorio del Comune di Andrano, nella zona residenziale nei pressi della strada extra-urbana Andrano Castiglione. E' adiacente alla scuola dell'infanzia " Gianni Rodari". Non c'è un'area adibita a parcheggio se non quella su strada adiacente alla scuola, infatti la sosta ed il parcheggio avviene lungo la stessa strada, insieme alle auto in sosta dei residenti. Non si rileva nessun posto auto riservato.

**Raggiungibilità pedonale**  
L'ingresso all'edificio è da Via Pigafetta; gli accessi sono costituiti da un cancello pedonale e da un cancello di dimensioni carrabili, entrambi sullo stesso fronte e rialzati di un gradino di altezza variabile da 4cm a 9cm rispetto al marciapiede che a sua volta è rialzato di 15cm rispetto al piano stradale. La larghezza del marciapiede è di 110 cm e, in corrispondenza del cancello grande del Centro, presenta uno scivolo di raccordo col piano stradale di lunghezza pari alla larghezza del marciapiede stesso e largo 90cm. A destra del cancello pedonale è presente un citofono posto ad un'altezza di 96cm da terra. Il cancello è 2 ante battenti. Un viale con pavimentazione in piastrelle di cemento separa l'ingresso su strada da quello al fabbricato che avviene con una porta a 2 battente a vetri, con maniglione antipánico e apertura verso l'esterno. Il fabbricato è rialzato di 67cm circa dal livello del cortile esterno, dislivello che viene superato da una rampa di 5 gradini ed una rampa con piano inclinato e con ringhiera. Per il dettaglio dell'ingresso del fabbricato si rimanda alla Tav. ....

**CRITICITA'**  
Gradino di 5cm tra scivolo e pavimentazione del'accesso con cancello grande.  
Presenza del marciapiede e di un ulteriore gradini per raggiungere il citofono da parte di una persona su sedia a ruote.

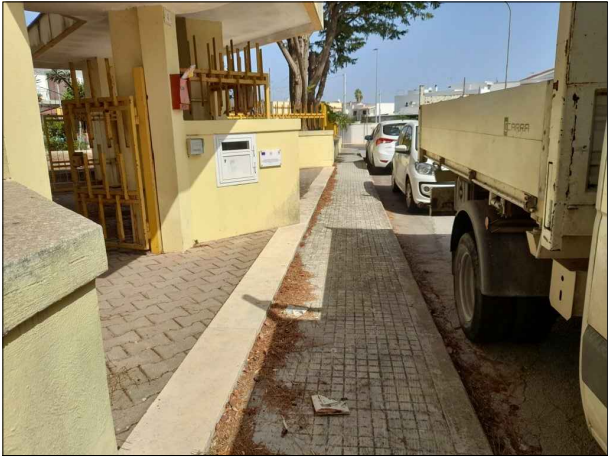
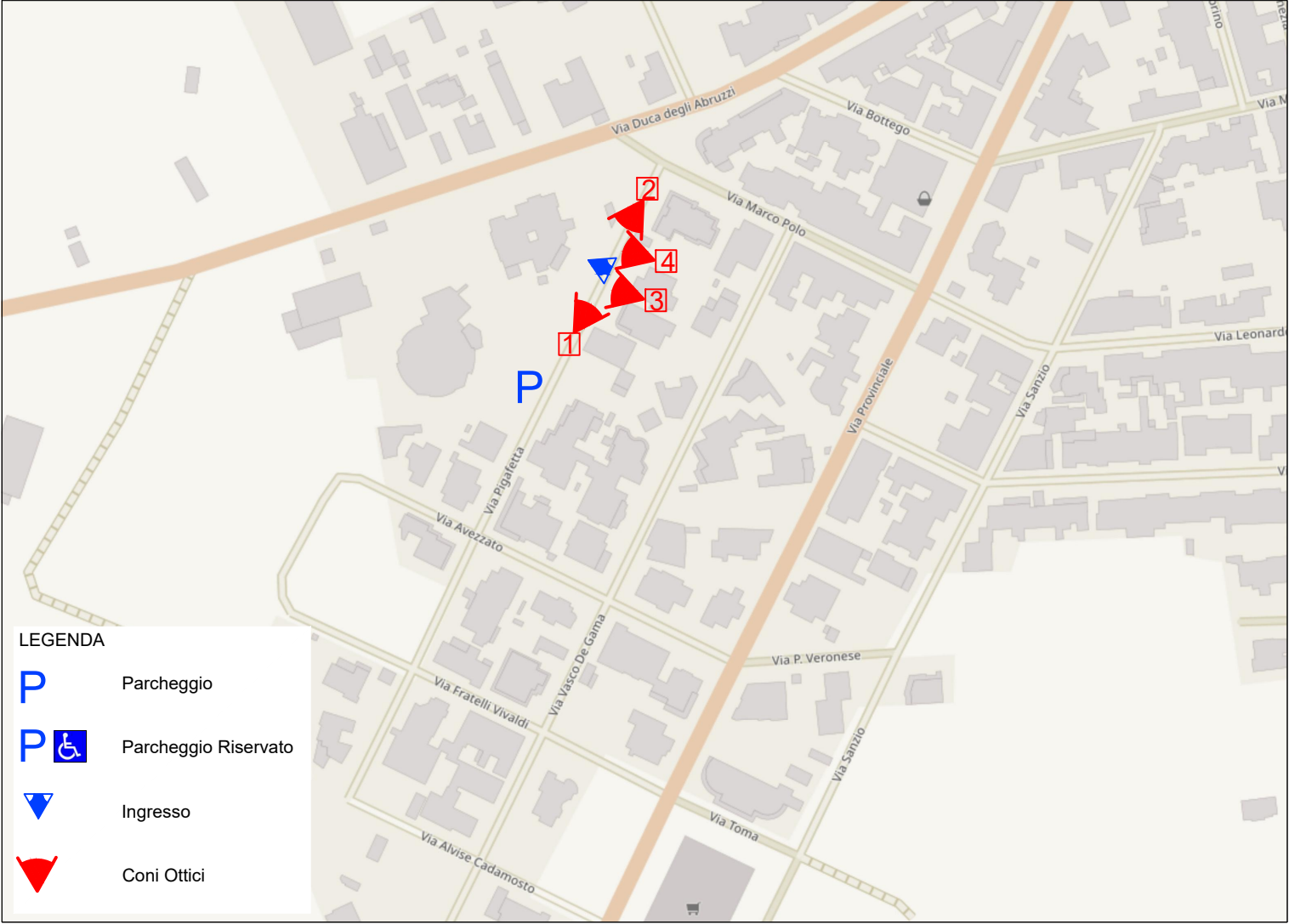
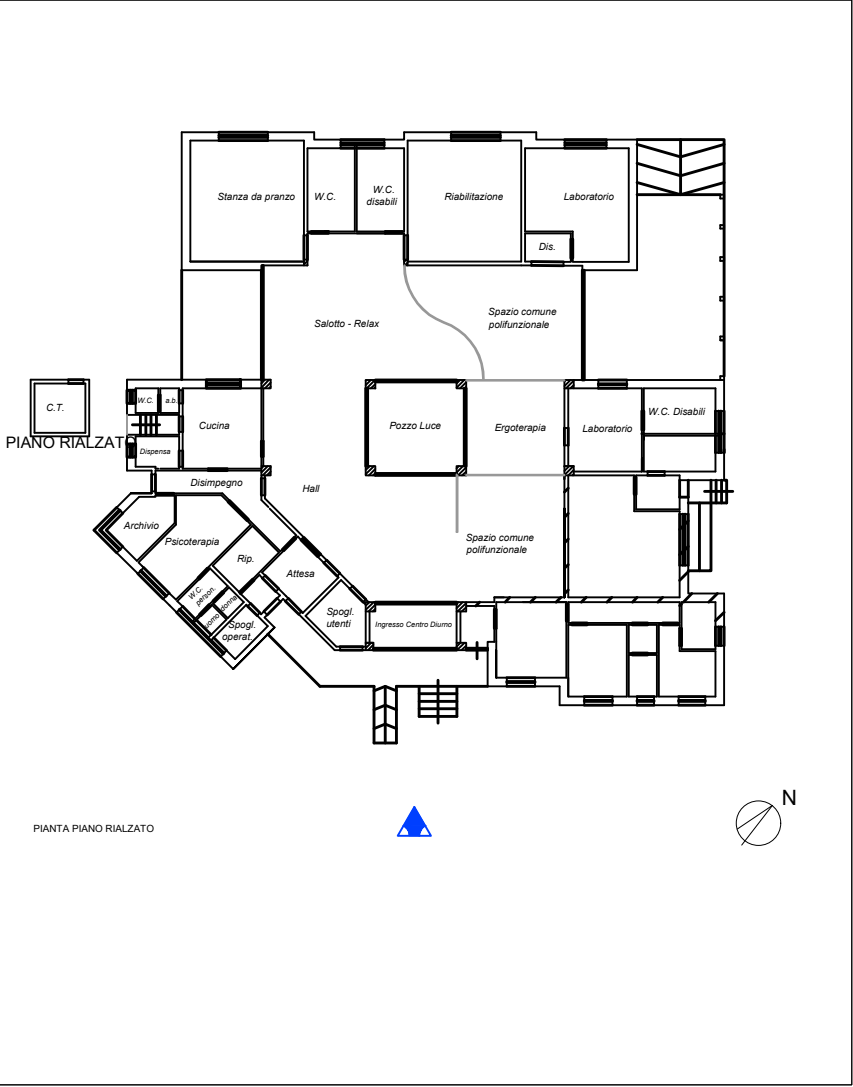

1. Vista dell'ingresso dal cancello piccolo di ingresso e del marciapiede. Si notino i veicoli in sosta.



2. Vista dell'ingresso dal cancello grande di ingresso e del marciapiede con lo scivolo. Si notino i veicoli in sosta.



3. Vista del marciapiede e del gradino tra livello di ingresso e marciapiede. Si noti il citofono sulla destra del cancello



4. Vista dello scivolo di raccordo sul marciapiede e del cancello grande



# COMUNE DI ANDRANO PROV. DI LECCE

## ANDRANO PER TUTTI

**P.E.B.A.**  
Piano Eliminazione Barriere Architettoniche

**A.08c.C.D.**  
dicembre 2023  
scala  
Rev. 00

**ANALISI**  
**08c**  
**CENTRO DIURNO**  
**"DON TONINO BELLO"**  
*Raggiungibilità*

R.U.P. Architetto Biagio MARTELLA  
progettista architetto Rocco PAPPACCOGLI