

# COMUNE DI ANDRANO

PROVINCIA DI LECCE

PROGETTO DEFINITIVO – Lavori per la sistemazione a rotatoria dell'innesto tra la S.P. 85 Andrano-Castiglione e la viabilità comunale.  
UBICAZIONE: Andrano, S.P. 85 Andrano-Castiglione.

COMMITENZA: Amm. Comunale Andrano

PROGETTISTA: Ing. Massimo Luciano TOMA

COLLABORATORE: Geom. Donato PINO

ELABORATO: Inquadramento Urbanistico  
TAVOLA 1

Aprile 2021

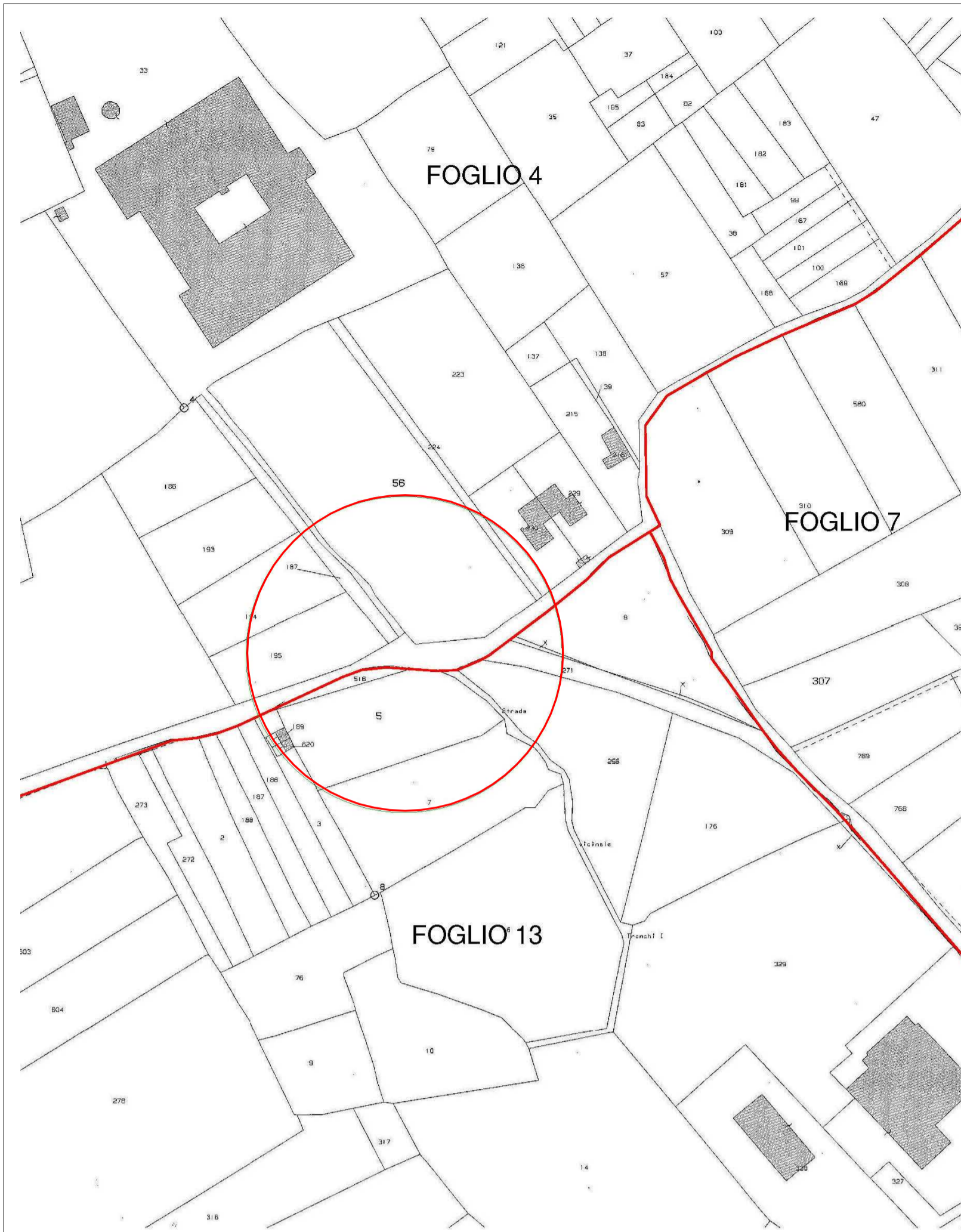

ESTRATTO CATASTALE SCALA 1:2000

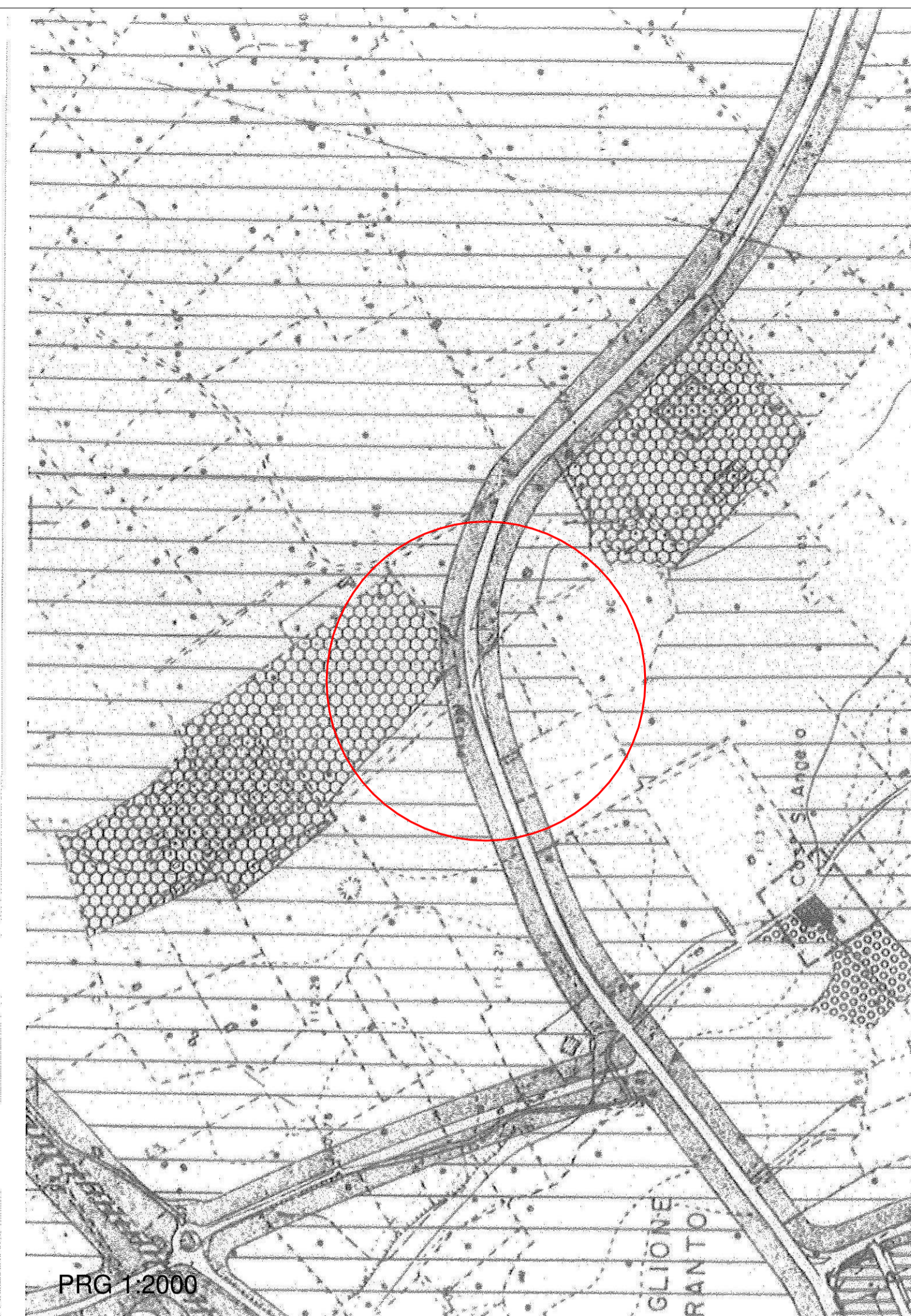

PRG 1:2000

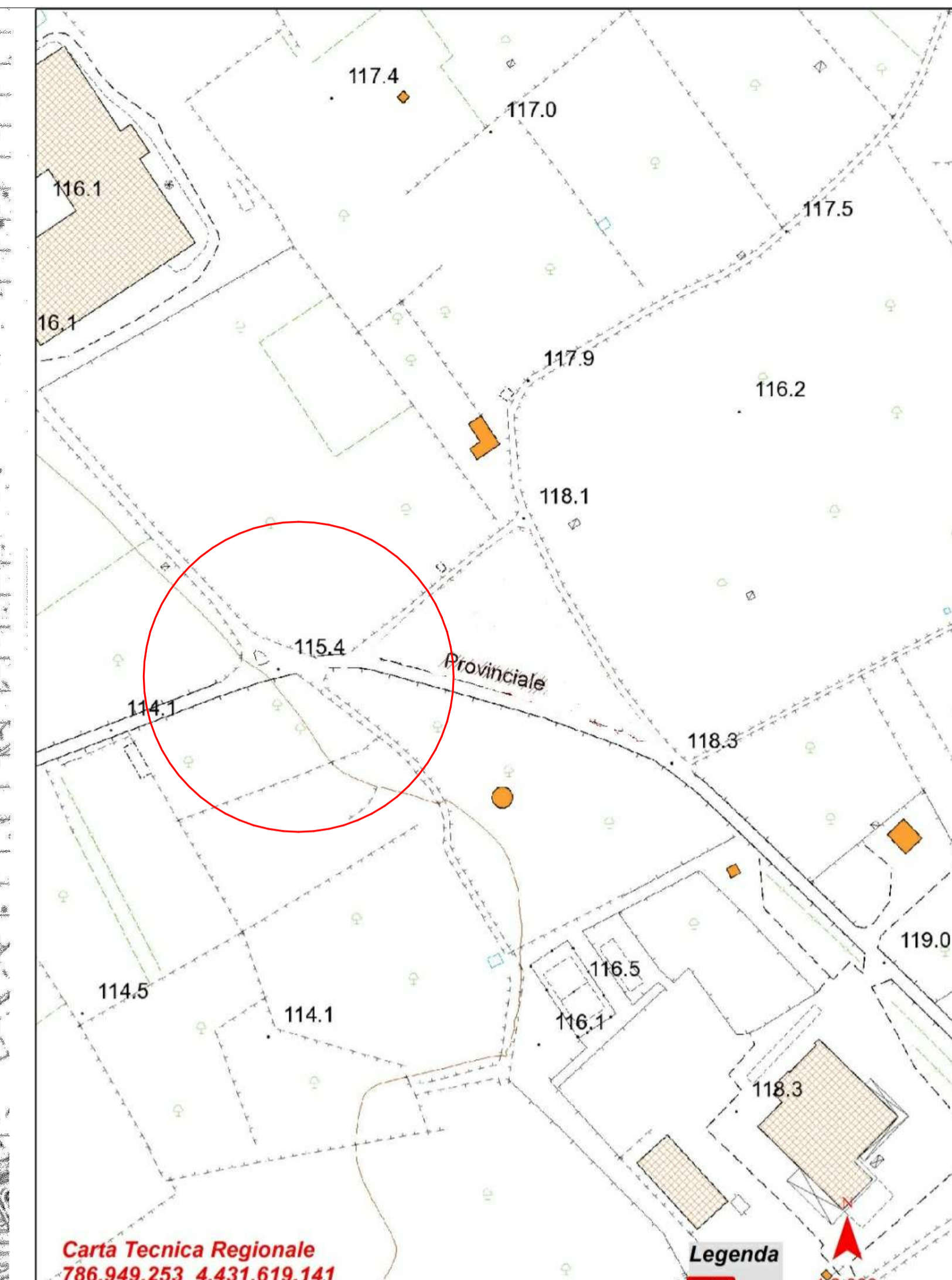

Carta Tecnica Regionale  
786.949.253 4.431.619.141

Legenda  
AREA  
1:2.000

PPTR

Sistema Informativo Territoriale - Regione Puglia -- 07/04/2021



- |                          |  |   |   |  |   |
|--------------------------|--|---|---|--|---|
| Contorni Comunali        | Territori costieri                               | Aree di rispetto dei boschi                 | SIC   | b - aree appartenenti alla rete dei tratturi | Luoghi panoramici (poligoni)              |
| Lame e gravine           | Aree contornate ai laghi                         | Aree umide                                  | SIC MARE  | c - aree a rischio archeologico              | Strade a valenza paesaggistica            |
| Doline                   | Fiumi e torrenti, acque pubbliche                | Prati e pascoli naturali                    | Aree di rispetto dei parchi e delle riserve regionali | Rete tratturi                                | Strade a valenza paesaggistica (poligoni) |
| Geostiti (fascia tutela) | Sorgenti   | Formazioni arbustive in evoluzione naturale | Immobili e aree di notevole interesse pubblico        | Siti storico culturali                       | Strade panoramiche                        |
| Inghiottilti             | Reticolo idrografico di connessione della R.E.R. | Aree e riserve naturali marine              | Zone gravate da usi civili validate                   | Zone interesse archeologico                  | Coni visuali                              |
| Cordoni dunari           | Vincolo idrogeologico                            | Parchi nazionali e riserve naturali statali | Zone gravate da usi civili                            | Città consolidate                            |   |
| Grotte                   | Boschi   | Parchi e riserve naturali regionali         | Zone di interesse archeologico                        | Paesaggi rurali                              |   |
| Versanti                 | Zone umide Ramsar                                | ZPS   | a - siti interessati da beni storico culturali        | Luoghi panoramici                            |   |

Ortofoto: riprese AGEA 2016

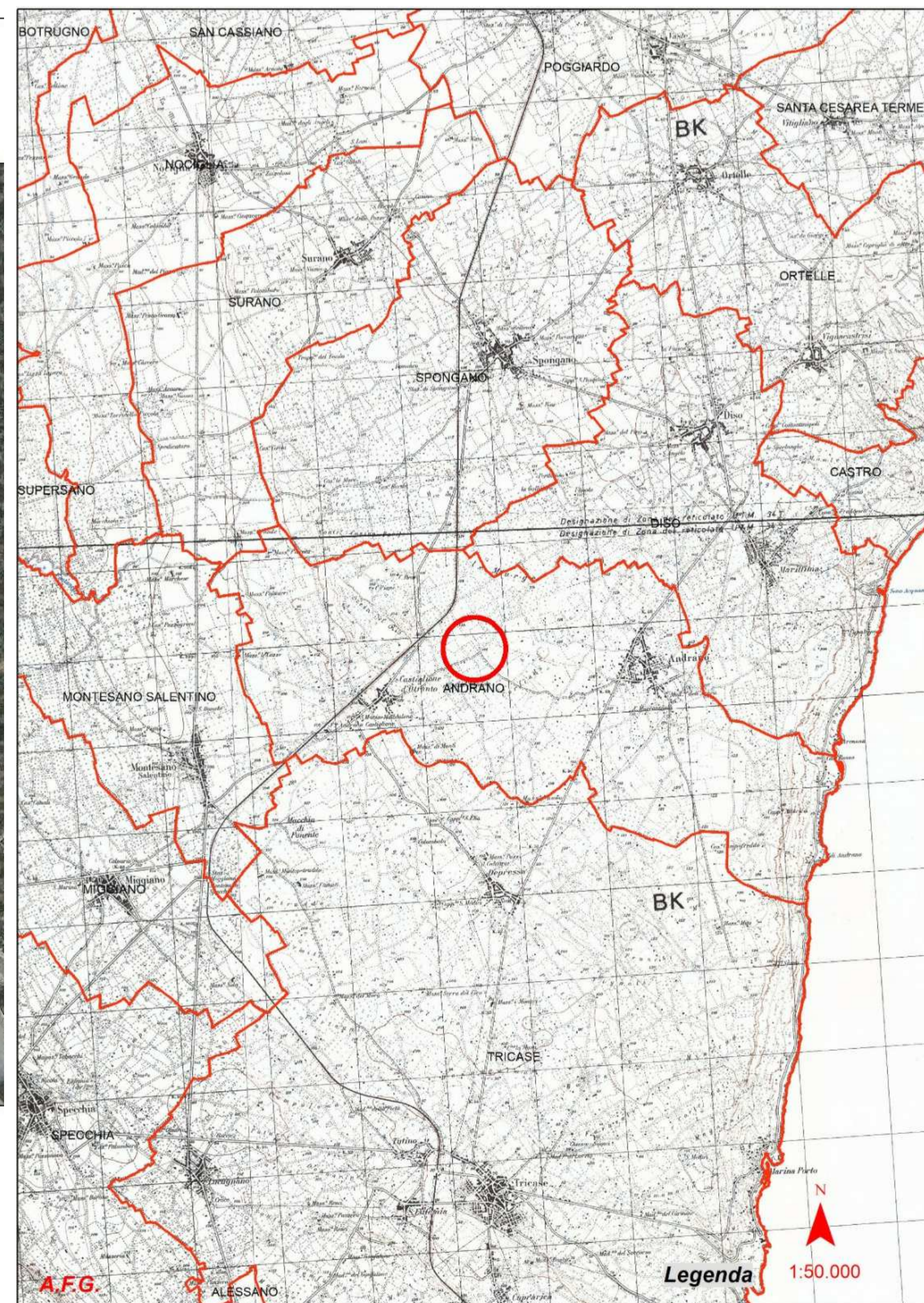

Legenda  
1:50.000



ORTOFOTO SCALA 1:2000