

Layout Arredamento

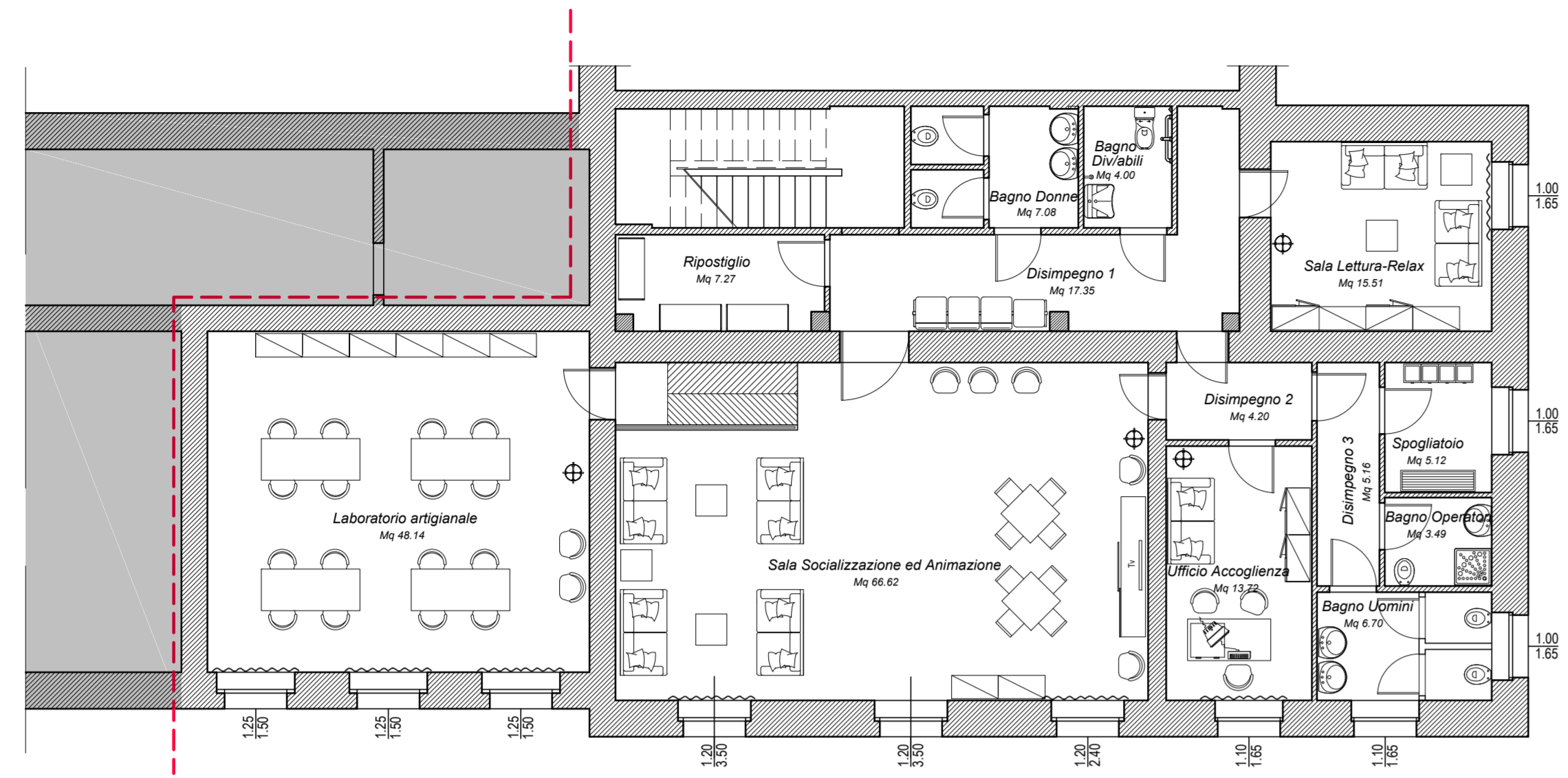

LEGENDA

106 Centro sociale polivalente per anziani



SALA LETTURA - RELAX

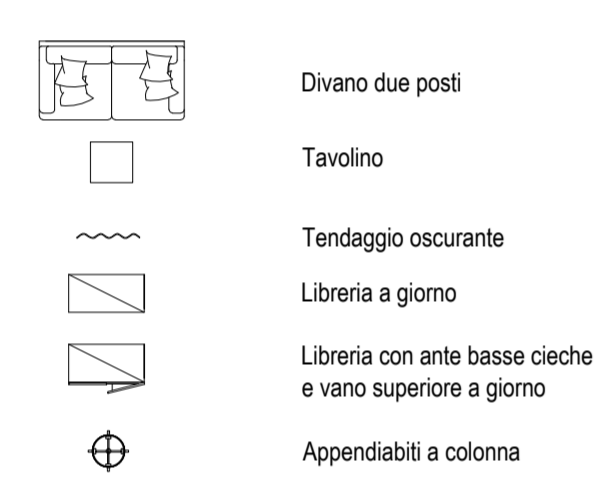

RIPOSTIGLIO

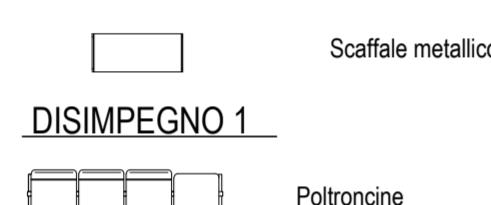

SALA SOCIALIZZAZIONE E ANIMAZIONE

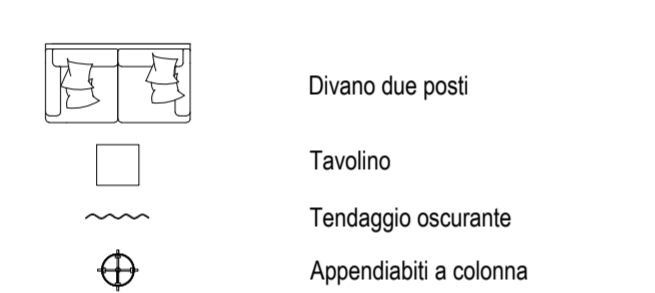

SALA LABORATORIO ARTIGIANALE

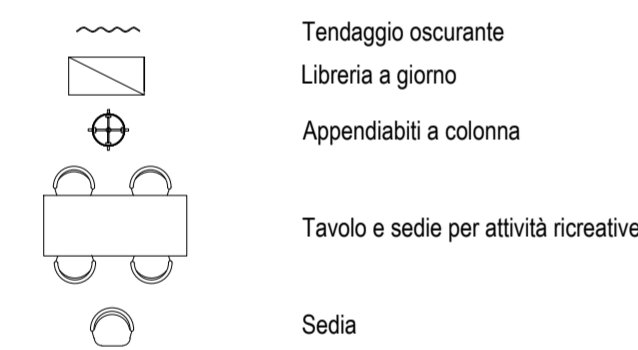

DISIMPEGNO 1

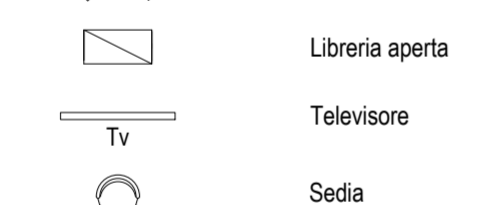
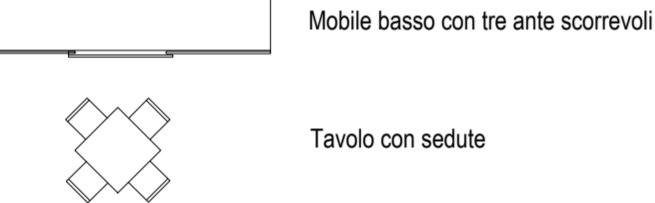

UFFICIO ACCOGLIENZA

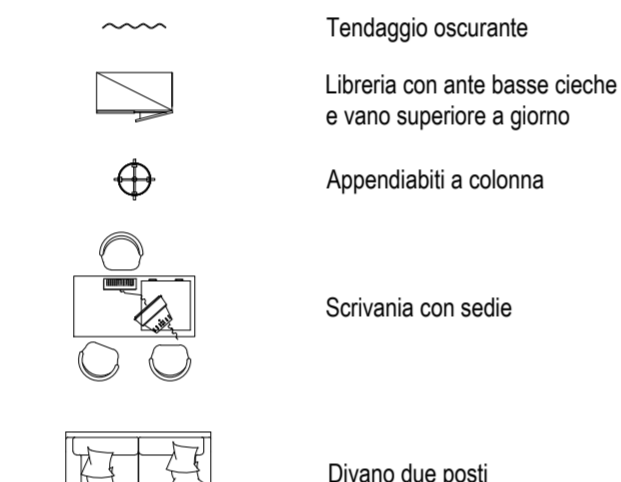

SPOGLIATOIO

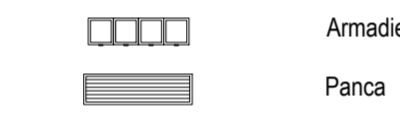

Stato Comparativo: Demolizioni e Ricostruzioni

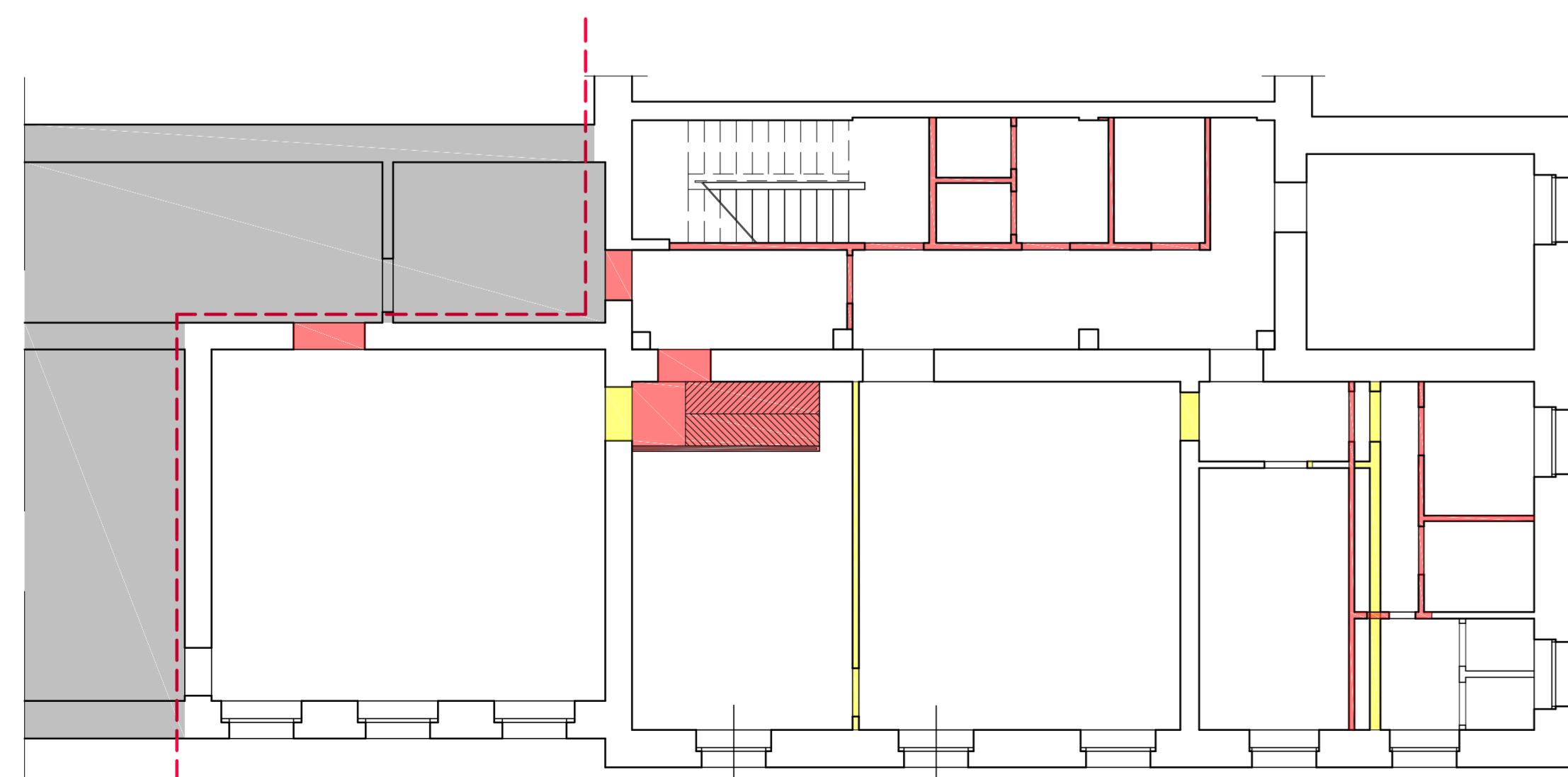

LEGENDA

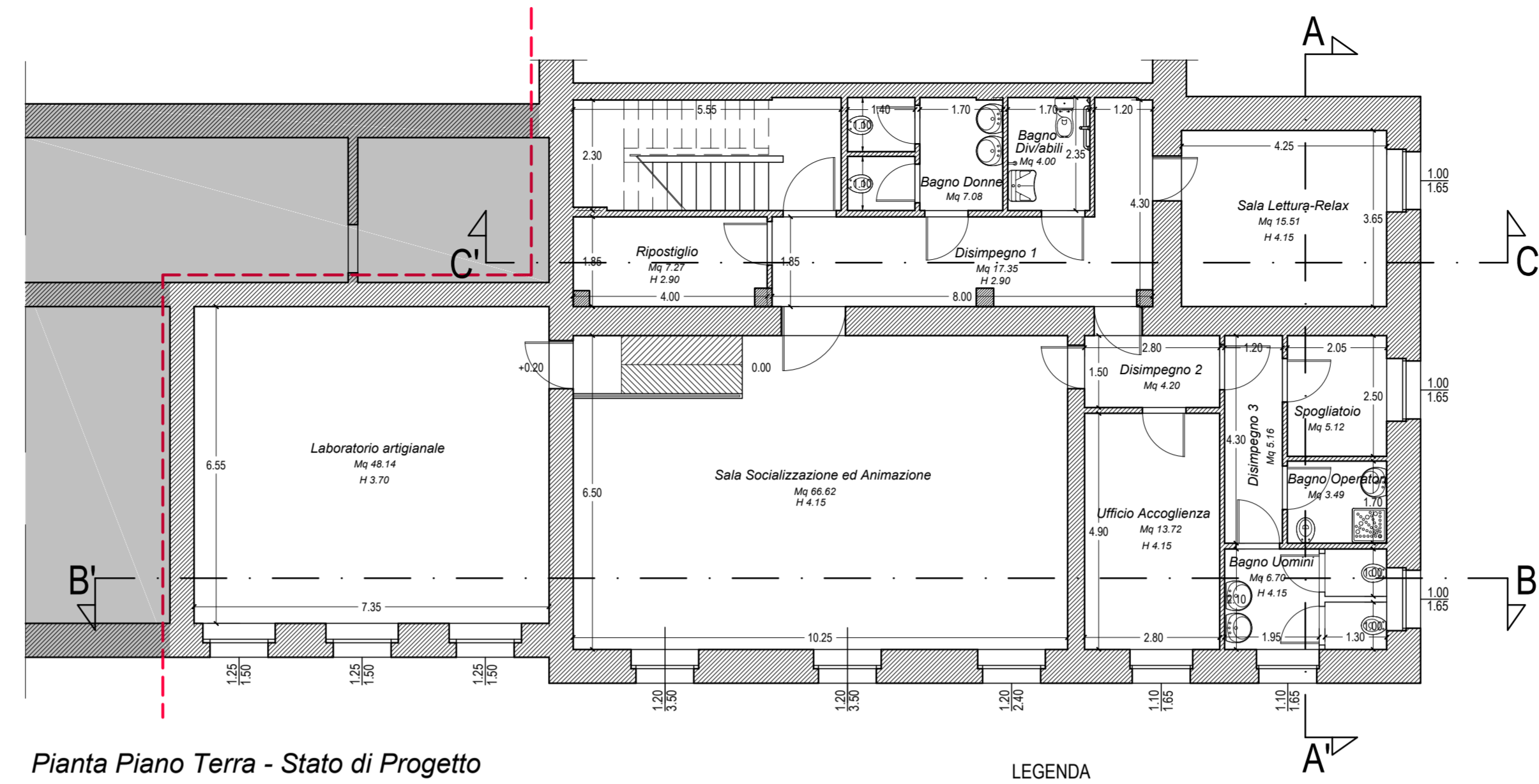

Pianta Piano Terra - Stato di Progetto

LEGENDA



Prospetto SUD

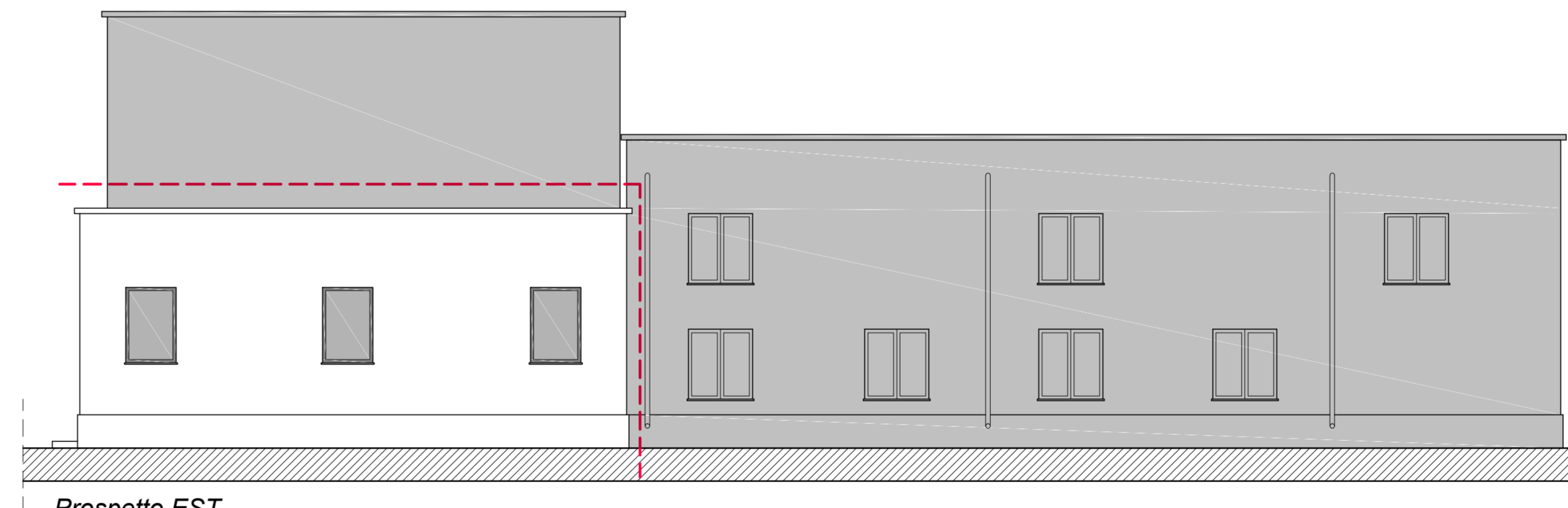

Prospetto EST

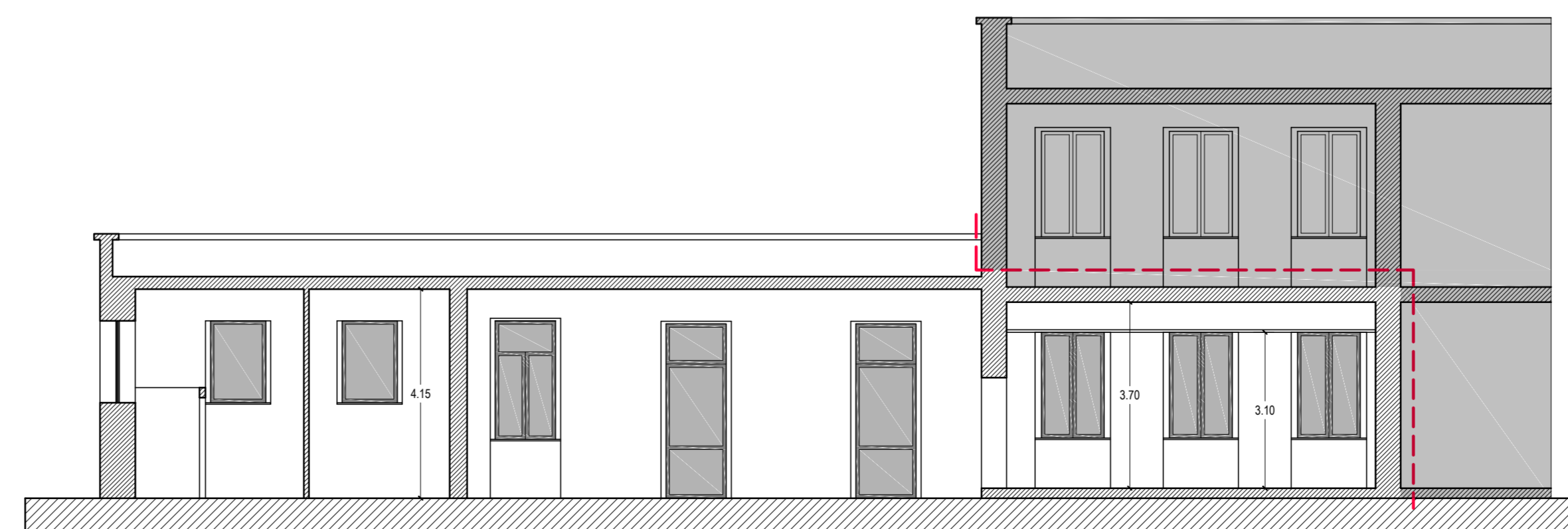

Sezione B-B'

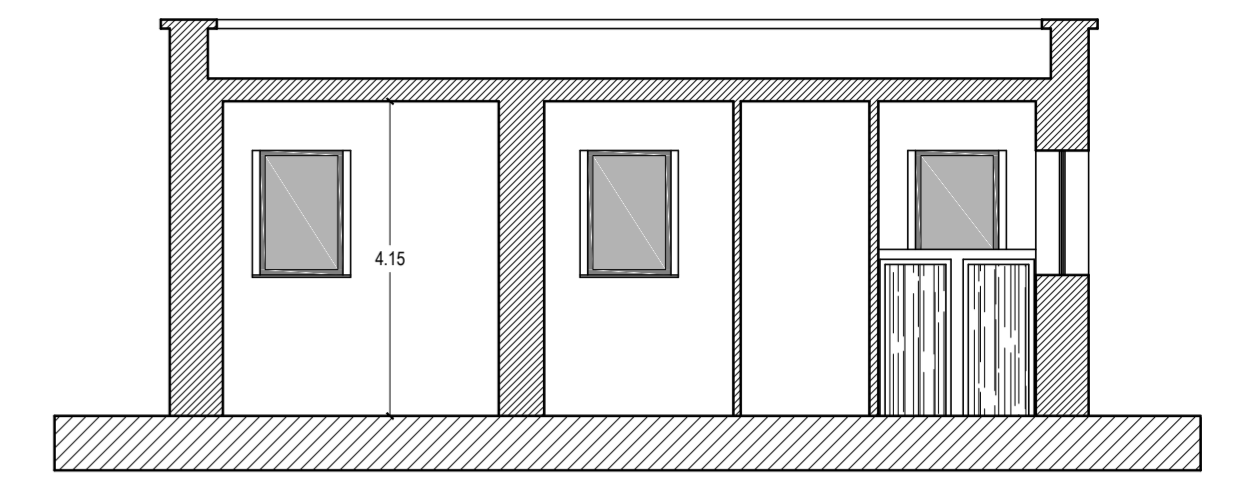

Sezione A-A'

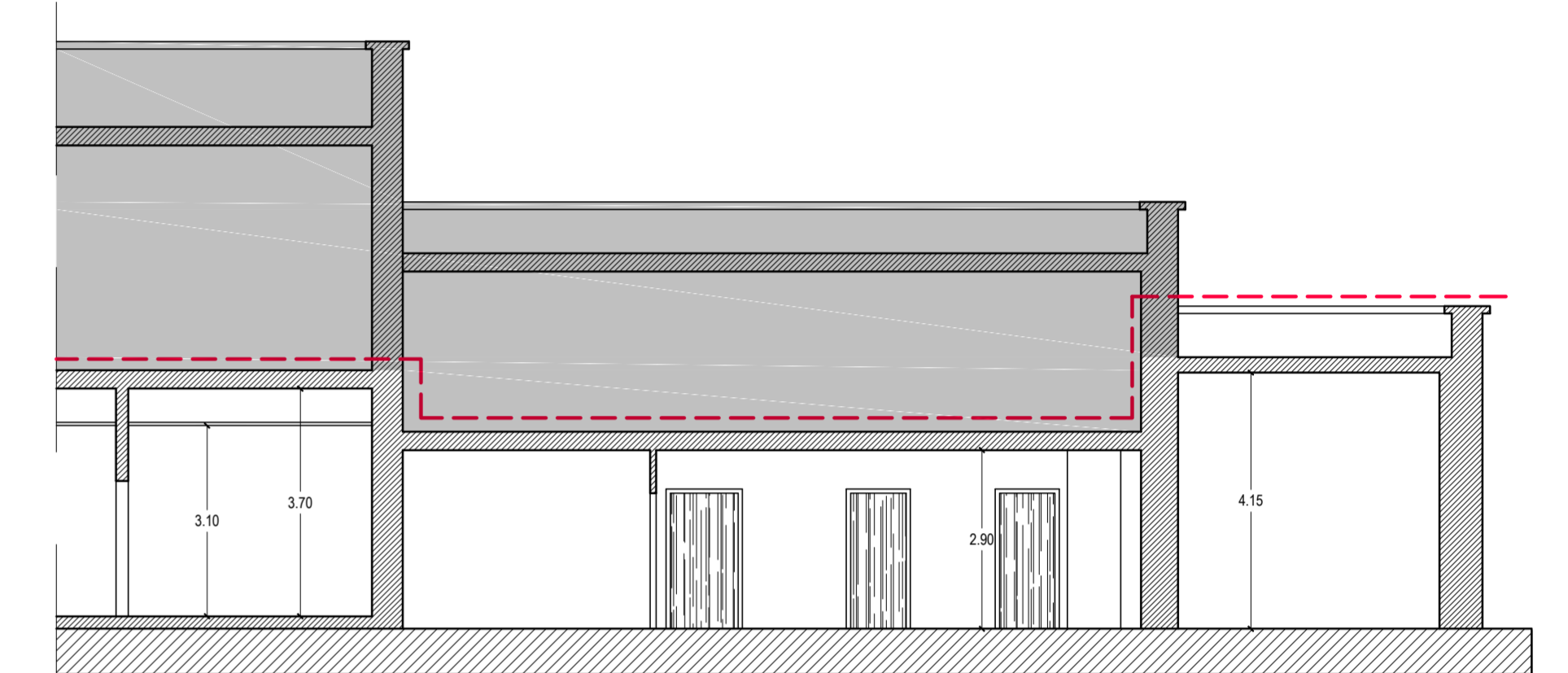

Sezione C-C'

COMUNE DI ANDRANO

Provincia di Lecce

AMBITO TERRITORIALE SOCIALE DI POGGIARDO



P.O.R. PUGLIA 2014 - 2020

ASSE IX - Promuovere l'inclusione sociale, la lotta alla povertà ed ogni forma di discriminazione  
AZIONE 9.10 - Interventi di riqualificazione dei servizi e delle infrastrutture sociali e socioeducative

RISTRUTTURAZIONE DI PARTE DI FABBRICATO ESISTENTE DA DESTINARE A CENTRO APERTO POLIVALENTE PER ANZIANI  
(art. 106 del Reg. n°4 del 18-01-2007)

Importo progetto - € 230.000,00



PROGETTO ESECUTIVO  
Stato di Progetto

Pianta - Prospetti - Sezioni  
Layout Arredamento  
Stato Comparativo: demolizioni e Ricostruzioni

Tav. **ARC-02**

Scala  
1:100

Il Tecnico

Visti