

Tipo di mappa tattile del bagno: obiettivo è quella di dare al disabile visivo l'informazione SULLa disposizione dei sanitari, per migliorare l'orientamento all'interno del bagno.

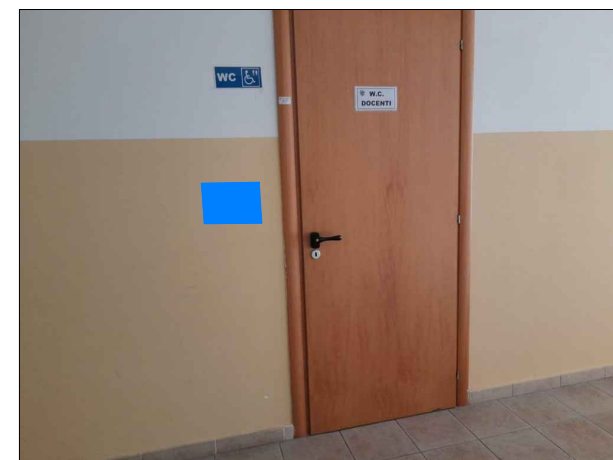
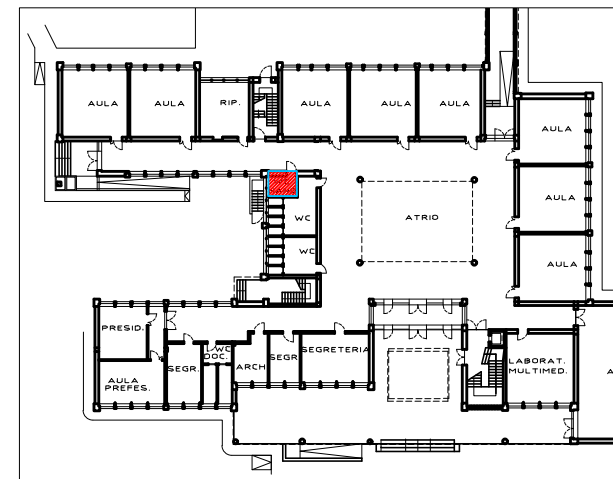
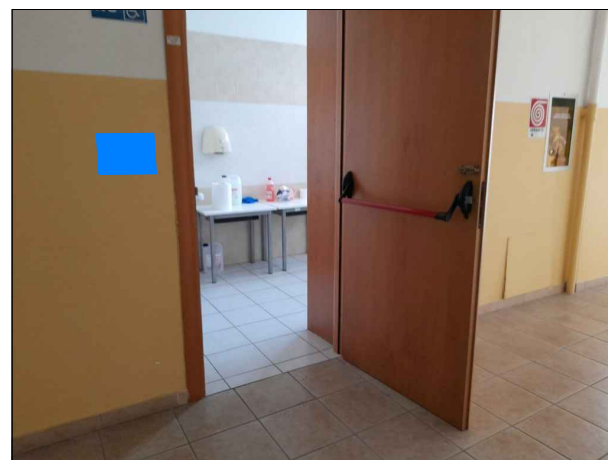

COMUNE DI ANDRANO
PROV. DI LECCE

ANDRANO PER TUTTI

P.E.B.A.
Piano Eliminazione Barriere Architettoniche

P.05h.I.C.
dicembre 2023
scala
REV. 00

PROGETTO
05h

ISTITUTO COMPRENSIVO
Fruibilità Interna
(Piano Rialzato
Bagno riservato)

R.U.P. Architetto Biagio MARTELLA
progettista architetto Rocco PAPPACCOGLI